



DEYMETECMA
MANTENIMIENTO, S.L.U.

C/ Montesa, 9 28890 LOECHES (Madrid)
Telf.: 91 885 18 88
Mail: deymetecma@deymetecma.com
web: www.demaroma.com



C.I.F.: B10796340

DOSSIER

DEYMETECMA MANTENIMIENTO S.L.U.





DEYMETECMA MANTENIMIENTO, S.L.U.

C/ Montesa, 9 28890 LOECHES (Madrid)
Telf.: 91 885 18 88
Mail: deymetecma@deymetecma.com
web: www.demaroma.com



C.I.F.: B10796340

INDICE

1. PRESENTACIÓN DE LA EMPRESA	Pág. 3
2. CERTIFICACIÓN DE CALIDAD	Pág. 3
3. LÍNEAS DE A	Pág. 3
4. INFRAESTRUCTURA	
4.1. EQUIPOS MECANIZADO DE PIEZAS	Pág. 4
4.2. EQUIPOS METROLOGÍA	Pág. 5
4.3. DEPARTAMENTO TÉCNICO	Pág. 6
5. RECURSOS HUMANOS	Pág. 8
6. RECURSOS DE TRANSPORTE	Pág. 8
7. PROVEEDORES	Pág. 9
8. CLIENTES	Pág. 10
9. CONTACTO	Pág. 10
10. ANEXO	Pág. 11



DEYMETECMA MANTENIMIENTO, S.L.U.

C/ Montesa, 9 28890 LOECHES (Madrid)
Telf.: 91 885 18 88
Mail: deymetecma@deymetecma.com
web: www.demaroma.com



C.I.F.: B10796340

1. PRESENTACIÓN DE LA EMPRESA

Deymetecma Mantenimiento fue fundada en el año 2022 para poder dar soporte de calidad a la demanda de todos nuestros clientes. La empresa cuenta con un centro de trabajo en el municipio de Loeches cuya superficie asciende a unos 800m² y está formada por un equipo profesional altamente cualificado con el cual presta servicios a empresas de primer orden nacional e internacional de sectores de la automoción, distribución, energías, etc.

Realizamos mantenimientos preventivos de instalaciones y maquinaria, obras de ingeniería, fabricación mecánica e industrial y diseño, fabricación y montaje de equipos de manutención desarrollando el proyecto desde cero para cubrir las necesidades de nuestros clientes.

2. CERTIFICACIÓN DE CALIDAD

Deymetecma Mantenimiento cuenta con las certificaciones en materia de seguridad y salud, calidad y gestión medioambiental que abalan nuestro compromiso con los clientes.

- 2.1. ISO 9001:2015 (Adjuntamos documento al final del Dossier)
- 2.2. ISO 14001:2015 (Adjuntamos documento al final del Dossier)
- 2.3. ISO 45001:2015 (Adjuntamos documento al final del Dossier)

3. LINEAS DE ACTIVIDAD

Entre nuestros servicios se encuentran los siguientes:

- Fabricación y mecanización de piezas.
- Estudio, fabricación y montaje de maquinaria.
- Mantenimiento de maquinaria eléctrica.



DEYMETECMA MANTENIMIENTO, S.L.U.

C/ Montesa, 9 28890 LOECHES (Madrid)
Telf.: 91 885 18 88
Mail: deymetecma@deymetecma.com
web: www.demaroma.com



C.I.F.: B10796340

- Fabricación y montaje de estructuras metálicas.
- Trabajos de calderería.
- Trabajos de cerrajería.
- Mantenimiento de fábricas.

4. INFRAESTRUCTURA

Disponemos de un taller de 800m² situado en el Polígono industrial de Gestesa, en Loeches, especializado en el mecanizado y en la fabricación de maquinaria, desde su estudio hasta la puesta en marcha y mantenimiento de la misma.

Mecanizado de piezas con los siguientes equipos:

- Centro de mecanizado vertical patines C.N.C AKIRA SEIKY con capacidad de 750x400x400.
- Centro de mecanizado vertical C.N.C. CHEVALIER 2443 con capacidad de 1100x640x500 equipado con divisor electrónico.
- Centro de mecanizado vertical C.N.C CHEVALIER QP 2040 con capacidad desde 1020x640x500.
- Torno de Control Numérico Hyundai HIT 15 S Ømáx. 250mm.
- Roscadora hidráulica CMC 33MB
- Fresadora universal CME con mesa de 1000 x 600 x 500;
- 2 Tornos PINACHO con distancia entre puntos de 1500 y Ømáx. 300x1500 y 700x150mm
- 1 Planificadora universal GER con capacidad 800 x 300.
- 1 Rectificadora GER interiores y exteriores con Ø máx. de 260 y longitud de 700 e.p.
- Prensa excéntrica ESNA con capacidad máxima 40 Tm.
- Punzonadora GEKA Hydracrop 80/150.
- Mortajadora Lagun carrera máx. 70mm.
- Afiladora ELITE 70.



DEYMETECMA MANTENIMIENTO, S.L.U.

C/ Montesa, 9 28890 LOECHES (Madrid)

Tel.: 91 885 18 88

Mail: deymetecma@deymetecma.com

web: www.demaroma.com



C.I.F.: B10796340

- Electroerosión de penetración OMEGA PULSE capacidad cuba 1000x550 y altura máxima de 400mm.
- Electroerosión de penetración OMEGA PULSE CM32 capacidad de cuba de 500x400x400.
- Electroerosión de hilo BKDC con capacidad máxima de 350x250x100.
- 2 Taladros de columna modelo ERLO 40.
- Sierra de cinta MG CY 275.
- Sierra de cinta MG CY 250.
- Sierra de cinta automática MG K 370.
- Taladro portátil magnético.
- Cortadora chapa.
- Plegadora chapa.
- Punzonadora chapa.
- Prensadora.
- Lijadora de columna.
- Esmeriladora.
- Taladro de columna.
- Sierra de cinta recorrido 2.480mm.
- Herramienta manual necesaria para dicha fabricación y manipulación.
- Equipos de soldar Mig y Tig.
- Equipos de soldar para electrodo.
- Herramienta eléctrica y de batería.
- Equipos de pintura aerográfica.

Metrología

- Proyector de perfiles MITUTOYO tipo PJ -300.
- Durómetro HOYTOM –MINOR 69.
- Torre de medición TESA 370.
- Mármol de precisión precimarbre $\pm 1.5\mu\text{m}$ 630x400.



DEYMETECMA MANTENIMIENTO, S.L.U.

C/ Montesa, 9 28890 LOECHES (Madrid)
Telf.: 91 885 18 88
Mail: deymetecma@deymetecma.com
web: www.demaroma.com



C.I.F.: B10796340

- Juego de calas de precisión de 0,5 a 100mm. grado cero.
- Micrómetro digital exteriores milésima desde 0-50mm.
- Micrómetros medición interiores desde 5mm hasta 250mm.
- Micrómetro centesimal para roscas exteriores.
- Calibre centesimal digital hasta 500mm.
- Calibre analógico de 0,02 hasta 1000mm.
- Comparadores milésimales carrera 5mm.
- Escuadras de precisión grado 1.

Departamento técnico

- Diseño y fabricación en CAD-CAM, Inventor, Catia; etc.
- Diseño y fabricación de automatismos y mejoras en procesos industriales.
- Diseño y fabricación de utillajes partiendo de idea suministrada por cliente.
- Diseño e integración de equipos y sistemas neumáticos.
- Diseño e integración de equipos y sistemas hidráulicos.
- Diseño y fabricación de maquinaria industrial.
- Modificación y adecuación de maquinaria.
- Fabricación de herramientas especiales.





DEYMETECMA MANTENIMIENTO, S.L.U.

C/ Montesa, 9 28890 LOECHES (Madrid)
Telf.: 91 885 18 88
Mail: deymetecma@deymetecma.com
web: www.demaroma.com



C.I.F.: B10796340

Disponemos de una nave de trabajo de 300m² cedida por Iveco Madrid, dentro de sus instalaciones, donde nos dedicamos en exclusiva al diseño, fabricación e instalación de estructuras metálicas, al mantenimiento de maquinaria e instalaciones y trabajos de apoyo de calderería y chapistería.

En dicha nave tenemos la maquinaria necesaria, tanto eléctrica como manual, para la realización de dichos trabajos:

- Equipos de soldar Praxair para soldadura Tig y Mig.
- Equipos de soldadura inverter Praxair.
- Radiales Bosch 230 y 115.
- Sierras de cinta MG.
- Taladros eléctricos y de batería Bosch.
- Medidores Laser Bosch.
- Niveles Laser Bosch.
- Equipos de pintura aerográfica.
- Compresores.
- Herramienta manual.

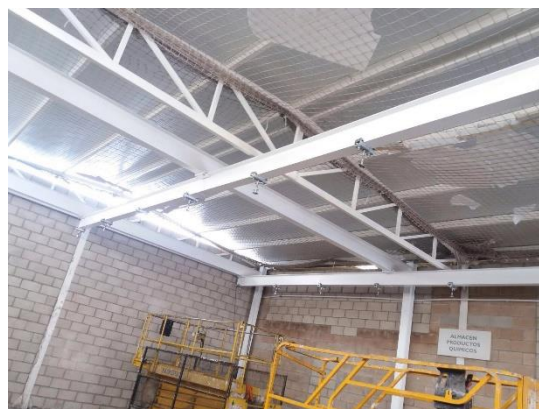



DEYMETECMA MANTENIMIENTO, S.L.U.

C/ Montesa, 9 28890 LOECHES (Madrid)
Telf.: 91 885 18 88
Mail: deymetecma@deymetecma.com
web: www.demaroma.com



C.I.F.: B10796340

5. RECURSOS HUMANOS

Deymetecma Mantenimiento cuenta con un equipo de profesionales de alta cualificación profesional y amplia experiencia. Nuestros trabajadores han adquirido un alto grado de especialización en su actividad, derivado del tiempo dedicado a los servicios de la empresa.

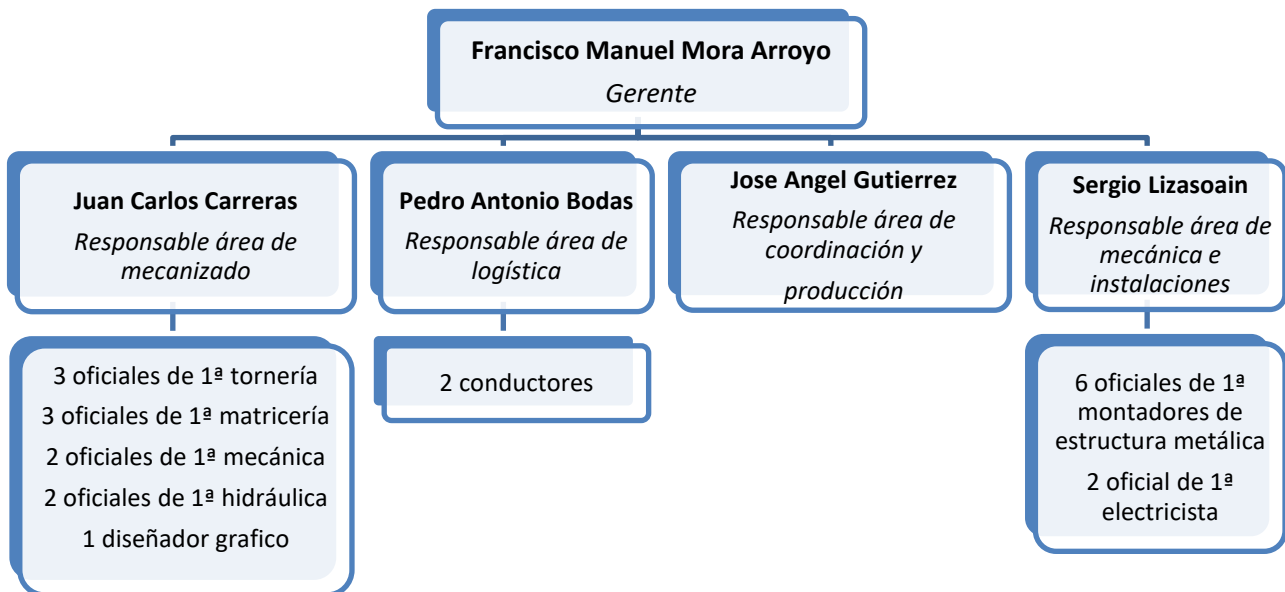

6. RECURSOS DE TRANSPORTE

Deymetecma Mantenimiento cuenta con una flota de transporte que a continuación se detalla:

- 1 furgón cerrado Iveco Daily de carga 3.500kg.
- 1 furgón abierto Renault Master 3.500kg.
- 6 furgonetas cerradas de carga 1.500kg.



DEYMETECMA MANTENIMIENTO, S.L.U.

C/ Montesa, 9 28890 LOECHES (Madrid)
Telf.: 91 885 18 88
Mail: deymetecma@deymetecma.com
web: www.demaroma.com



C.I.F.: B10796340

7. PROVEEDORES

Disponemos de proveedores especializados en:

- Corte de laser y plasma.
- Pintura al horno.
- Tratamientos térmicos para dureza y anticorrosión.
- Recubrimiento de caucho.
- Materiales metálicos y plásticos.



SENSTRONIC



IMOPAC



DONFAR



Comercial de Laminados
Klöckner & Co multi metal distribution



GRUPO HASTINIK

ESTO

Fluitechnik LASERCOR

Plastipol%



DEMAG



Lenze



DEYMETECMA MANTENIMIENTO, S.L.U.

C/ Montesa, 9 28890 LOECHES (Madrid)
Telf.: 91 885 18 88
Mail: deymetecma@deymetecma.com
web: www.demaroma.com



C.I.F.: B10796340

8. CLIENTES

Deymetecma Mantenimiento dispone de una gran cartera de clientes, alguno de los cuales les ofrecemos a continuación:

Grupo Ormazabal Velatia	Grupo Fiat – Iveco	ULMA Manutención S.Coop.	Fenice Instalaciones Iberica
Engie España	L. Pernía	Atlas Copco	O.L.C.I Engineering
Tecnogroup	Stihl	Hutchinson	Arcelor Mittal



9. CONTACTO

FRANCISCO MANUEL MORA ARROYO

Gerente

deymetecma@deymetecma.com



DEYMETECMA MANTENIMIENTO, S.L.U.

C/ Montesa, 9 28890 LOECHES (Madrid)
Telf.: 91 885 18 88
Mail: deymetecma@deymetecma.com
web: www.demaroma.com



C.I.F.: B10796340

10. ANEXO

The use and the validity of this certificate shall satisfy the requirements of the rules for the certification of management systems.

El presente certificado sólo es válido si cumple con la normativa para la certificación de los sistemas de gestión.

For any information, effective and updated concerning eventual changes on the rules of certification of this certificate, you can contact the e-mail address: info@smc.com.
Para cualquier información, efectiva y actualizada concerniente a un eventual cambio en el estado de la certificación del presente certificado, puede contactar al siguiente correo electrónico: info@smc.com.

The validity of this certificate depends on an annual audit and on a complete review every three years of the management system. La validez del presente certificado está sujeta a un control anual y a una revisión completa cada tres años del sistema de gestión.

The certificate is valid only if through the QR code the same information present on the certificate is found (company name, activity, certificate number, code, standard, accreditation, issue date, expiration date and status).
En caso de discrepancias, envíe un correo electrónico a info@smc.com.

El certificado sólo es válido si a través del QR code se encuentran las mismas informaciones presentes en el certificado (nombre de la empresa, número de certificado, sector, norma acreditación, fecha de emisión, fecha de vencimiento y estado).

In case of discrepancies, please contact us at info@smc.com.
En caso de discrepancias, envíe un correo electrónico a info@smc.com.

[Signature]
Manager Representative



Certificate n. **CQ 6575**

We hereby certify that the quality system operated by / Se certifica que el sistema de calidad de

DEYMETECMA MANTENIMIENTO, S.L.

Legal address / Domicilio fiscal
C/ Montesa, 9, P.I. Gestesa. C.P. 28890 - Loeches (Madrid)

Operative site address / Dirección (sede operativa)
C/ Montesa, 9, P.I. Gestesa. C.P. 28890 - Loeches (Madrid)

is in compliance with the standard / es conforme

ISO 9001:2015

concerning the following activities / para la siguiente actividad

Machinery repair and industrial maintenance

Reparación de maquinaria y mantenimiento industrial

Code / Sector
IAF 17

First Issue / Primera Expedición
10/11/2022
Expiring date / Fecha de vencimiento
09/11/2025

Current Issue / Expedición Vigente
10/11/2022
Validity from / Válido desde el:
10/11/2022
to: / hasta el:
09/11/2025

Reason for the certificate change (current issue): --
Causa de la modificación del certificado (emisión actual): --

This certificate is property of SMC Slovensko a.s. and must be returned on request.
Este certificado pertenece a SMC Slovensko a.s. y tiene que devolverse a pedido de la misma.

SMC Slovensko a.s., Karadžičova 8-A, 821 06 Bratislava, Slovak Republic - www.smc.com



DEYMETECMA MANTENIMIENTO, S.L.U.

C/ Montesa, 9 28890 LOECHES (Madrid)
Telf.: 91 885 18 88
Mail: deymetecma@deymetecma.com
web: www.demaroma.com



C.I.F.: B10796340

The use and the validity of this certificate shall satisfy the requirements of the rules for the certification of management systems.

El presente certificado está sujeto al cumplimiento de la normativa para la certificación de los sistemas de gestión.

For any information, effective and updated concerning eventual changes on the status of certification of this certificate, you can contact the e-mail address: info@smc.com. Para cualquier información, datos y actualizaciones concernientes a un eventual cambio en el estado de la certificación del presente certificado, puede contactar al siguiente correo electrónico: info@smc.com.

The validity of this certificate depends on an annual audit and on a complete review every three years of the management system. La validez del presente certificado está sujeta a un control anual y a una revisión completa cada tres años del sistema de gestión.

The certificate is valid only if through the QR code the same informations present in the certificate are found (company name, activity, certificate number, codes, standard, accreditation, issue date, expiring date and status).

En caso de discrepancias, envíe un correo electrónico a info@smc.com.

El certificado es válido solo si a través del QR code se encuentran las mismas informaciones presentes en el certificado (nombre de la empresa, actividad, número de certificado, sector, norma, acreditación, fecha de emisión, fecha de vencimiento y estado).

Manager Representative



Certificate n. CE 3384
We hereby certify that the environmental system operated by / Se certifica que el sistema ambiental de

DEYMETECMA MANTENIMIENTO, S.L.
C/ Montesa, 9, P.I. Gestesa. C.P. 28890 - Loeches (Madrid)
C/ Montesa, 9, P.I. Gestesa. C.P. 28890 - Loeches (Madrid)

is in compliance with the standard / es conforme
ISO 14001:2015
concerning the following activities / para la siguiente actividad
Machinery repair and industrial maintenance

Reparación de maquinaria y mantenimiento industrial

Code Sector	IAF 17
First Issue / Expedición	10/11/2022
Expiring date / Fecha de vencimiento	09/11/2025
Current Issue / Expedición Vigente	10/11/2022
Validity from / Válido desde el:	10/11/2022
to: / hasta el:	09/11/2025

Reason for the certificate change (current issue): --
Causa de la modificación del certificado (emisión actual): --

This certificate is property of SMC Slovensko a.s. and must be returned on request.
Este certificado pertenece a SMC Slovensko a.s. y tiene que devolverse a pedido de la misma.

SMC Slovensko a.s., Karadžičova 8-A, 821 08 Bratislava, Slovak Republic - www.smc.com



DEYMETECMA MANTENIMIENTO, S.L.U.

C/ Montesa, 9 28890 LOECHES (Madrid)
Telf.: 91 885 18 88
Mail: deymetecma@deymetecma.com
web: www.demaroma.com



C.I.F.: B10796340

The use and the validity of this certificate shall satisfy the requirements of the rules for the certification of management systems.

El presente certificado solo cumple al cumplimiento de la normativa para la certificación de los sistemas de gestión.

For any information, effective and updated concerning eventual changes on the status of certification of this certificate, you can contact the e-mail address: info@smc.com.
Para cualquier información, efectiva y actualizada, concerning a eventual cambio en el estado de la certificación del presente certificado, puede contactar al siguiente correo electrónico: info@smc.com.

The validity of this certificate depends on an annual audit and on a complete review every three years of the management system. La validez del presente certificado está sujeta a un control anual y a una revisión completa cada tres años del sistema de gestión.

The certificate is valid only if through the QR code the same information present in the certificate are found: company name, activity, certificate number, codes, standard, accreditation, issue date, expiry date and status.

El certificado es válido solo si a través del QR code se encuentran la misma información presente en el certificado: nombre de la empresa, actividad, número de certificación, sector, norma, acreditación, fecha de emisión, fecha de vencimiento y estado.

En caso de discrepancias, envíe sus correos electrónicos a info@smc.com

Manager Representative



Certificate n. **CO 6443**

We hereby certify that occupational health and safety management system operated by
Se certifica que el sistema de gestión de salud y seguridad en el trabajo de

DEYMETECMA MANTENIMIENTO, S.L.

Legal address
Domicilio fiscal
Operative site address
Dirección (sede operativa)

C/ Montesa, 9, P.I. Gestesa. C.P.
28890 - Loeches (Madrid)
C/ Montesa, 9, P.I. Gestesa. C.P.
28890 - Loeches (Madrid)



First Issue Primera Expedición	10/11/2022	Code Sector IAF 17	Current Issue Expedición Vigente	10/11/2022
Expiring date Fecha de vencimiento	09/11/2025		Validity from: Válido desde el:	10/11/2022
			to: hasta el:	09/11/2025

Reason for the certificate change (current issue): --
Causa de la modificación del certificado (emisión actual): --

This certificate is property of SMC Slovensko a.s. and must be returned on request.
Este certificado pertenece a SMC Slovensko a.s. y tiene que devolverse a pedido de la misma

SMC Slovensko a.s., Karaulžďova 8-A, 821 08 Bratislava, Slovak Republic - www.smc.sk